

# École, gymnase et jardin public Maître-Jacques

1/3

Localisation  
Boulogne-Billancourt

Maîtrise d'Ouvrage  
Ville de Boulogne-Billancourt

Équipe de maîtrise d'œuvre  
Ateliers 2/3/4/ (architecture + paysage) -  
RFR Eléments (hqe) - SPEC (économie) -  
INCET (bet)

Nature du projet  
Enseignement

Programme  
Construction d'un groupe scolaire :  
10 classes élémentaires 2300 m<sup>2</sup>, gymnase  
enterré de type C 1300 m<sup>2</sup>, restaurant  
scolaire, centre de loisirs, jardin public de  
1700 m<sup>2</sup> et 4 logements. Parking 25 places

Prix/Distinctions  
Prix grand public des architectures  
contemporaines de la métropole parisienne  
Projet lauréat des internautes

Statut  
Construit

Surface  
Surface terrain : 5 700 m<sup>2</sup>  
Surface construite : 6 751 m<sup>2</sup>  
Aménagements extérieurs : 3 300 m<sup>2</sup>

Calendrier  
Livraison : 09/2009

Coût de l'opération  
17,8 M€ HT (valeur 10/2009)

HQE  
NF bâtiments tertiaires - démarche HQE  
Référentiel générique 2005

Crédits  
©Pierre-Yves Brunaud



Grâce à la variété de programmes qui la compose, de simple équipement, cette école se transforme en centre de vie du quartier.  
En côtoyant le square-parvis, la cour peut s'agrandir visuellement en profitant du fond végétal. A midi c'est la restauration détachée sous forme de pavillon qui flotte entre square et cour, offrant ainsi un nouvel angle de vision, une nouvelle expérience du lieu.

A contrario une fois l'école fermée, le week-end, c'est le square qui profite de la profondeur de la cour et qui agrandit son espace de ciel.

L'imbrication existe aussi entre l'école et le gymnase qui de la même façon trouvent une complémentarité : le toit du gymnase sert de cour le soir lorsque le gymnase est ouvert aux habitants du quartier; les cours anglaises qui font descendre la lumière pendant la journée se transforment alors en boîtes à lumières témoignant de l'activité du sous-sol.

légendes

- 01 plan rdc
- 02 plan du sous-sol / gymnase



Ateliers 2/3/4/  
www.a234.fr

- 2/3/4/ Paris 234, rue du Faubourg Saint Antoine, 75012 Paris - 234@a234.fr
- 2/3/4/ Montpellier 19 cours Gambetta, 34000 Montpellier - montpellier@a234.fr
- 2/3/4/ Shanghai 181, Middle Jiangxi Road, Huangpu District, Shanghai, China - shanghai@a234.fr

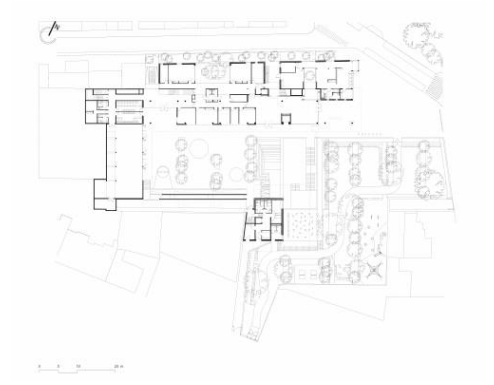

01

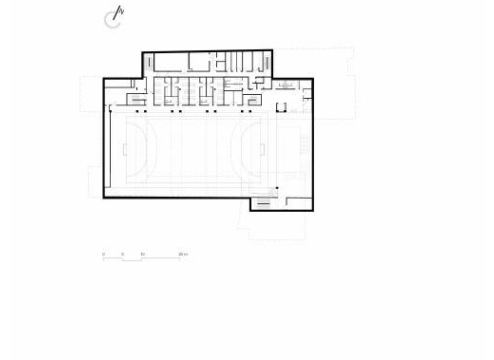
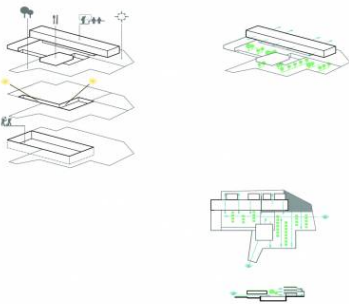

02



