

Centre Départemental de Formation et d'Animation Sportive

1/2

Localisation
Eaubonne

Maîtrise d'Ouvrage
Conseil Départemental du Val d'Oise

Équipe de maîtrise d'œuvre
Ateliers 2/3/4/ (architecte) - Betem (bet tce)
- Etamine (environnement) - Alternative
(acousticien) - Convergence (cuisiniste)

Nature du projet
Équipement public

Programme
Démolition/reconstruction du CDFAS
Centre de formation, centre médico-sportif,
hébergement sportif, restauration,
administration

Statut
Construit

Surface
Surface terrain : 14985 m²
Surface de plancher construite : 5446 m²
Espaces extérieurs : 12619 m²

Calendrier
Livraison décembre 2022

Coût de l'opération
8.6 M€

Crédits
©Ateliers 2/3/4/



01

Les nouvelles installations permettront au centre de formation d'augmenter sa capacité d'hébergement, portée aujourd'hui à 200 lits, de renforcer son offre de formation, et accueillera un centre médico-sportif dédié à la récupération des athlètes séjournant sur le site.

Le nouvel équipement de deux étages sera pourvu d'une façade bois, équipée de ventelles orientées servant à la protection solaire. Le projet conservera le verger existant à l'Ouest et sera également pourvu d'un jardin intérieur.

Le CDFAS accueillera une partie de la délégation olympique et paralympique américaine lors des Jeux Olympique 2024.

légendes

- 01 Le parvis
- 02 Le jardin depuis le restaurant
- 03 Plan rdc
- 04 Plan r+1



02



03

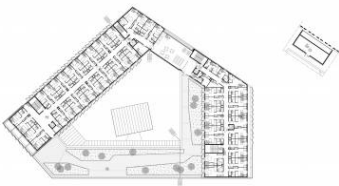

04

