

EXTENSION IUT PARIS 8 MONTREUIL (93)

EXTENSION :
CONFORME À LA RT2005
LABEL BBC 2005 SOIT CEP < CEPREF -50%.

RÉNOVATION :
LABEL BBC EFFINERGIE RÉNOVATION,
CEP ≤ 40% CEP DE RÉFÉRENCE.

MAÎTRISE D'OUVRAGE Université PARIS 8

MAÎTRISE D'OUVRAGE
DÉLÉGUÉ ICADE

MAÎTRISE D'ŒUVRE ARCHITECTE
2/3/4/ architecture
Olivier ARENE, Jean-François PATTE, Emilie SOPENA
Equipe : Elie MARÇAIS, Hélène ARLIGUI, Olivia MEDOT,
Nicolas GUILLAUME, Fabrizio GLORIOSO, Guilio TARQUINI

Paysage : Faubourg 2/3/4/, Florian LUNEAU
Ingénieur Conseil : SAS MIZRAHI
Acousticien : LASA
OPC : CICAD Consultants

PROGRAMME IUT d'informatique et communication (Locaux
d'enseignement et administration)
Restaurant universitaire (CROUS)
Réhabilitation (Amphithéâtre et Visioconférence)

SURFACES Réalisation : 4 400 m² SHON
Réhabilitation : 600 m² SHON

CALENDRIER Concours 05/2009
Livraison 09/2012

COÛT DES TRAVAUX Construction + Réhabilitation: 9,87M€ HT
Mobilier : 0,4M€ HT
(date de valeur 04/2009)

PHOTOGRAPHES Nicolas FUSSLER
Juan SEPULVEDA



	01
02	

- 01 : plan masse
- 02 : angle Nord



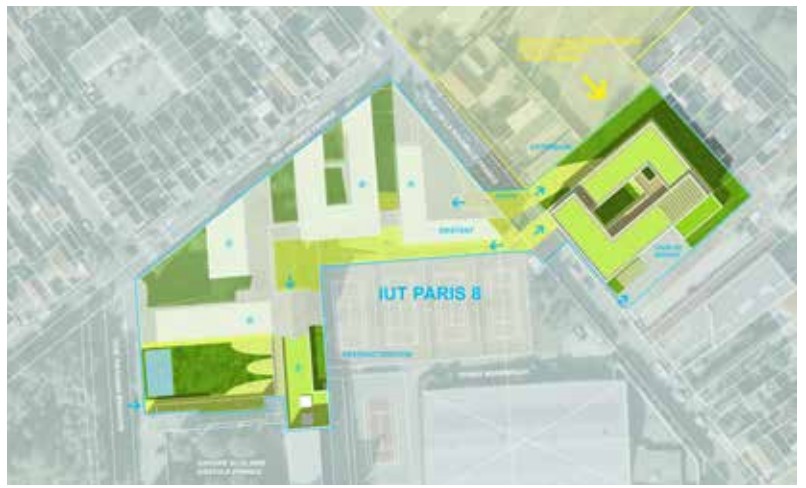

EXTENSION DE L'IUT DE MONTREUIL

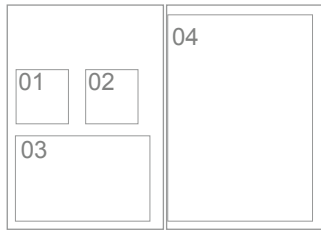

- 01 : rez-de-chaussée // CROUS // patio // hall // infirmerie // locaux associatifs
- 02 : plan niveau 1 // locaux d'enseignement // administration
- 03 : patio ouvert sur l'entrée de l'IUT // accès par le hall
- 04 : façades sur patio // briques // aluminium

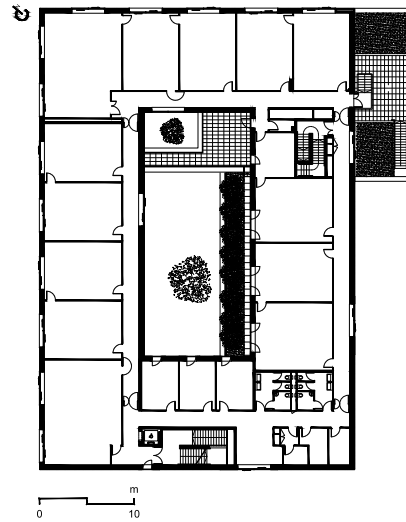
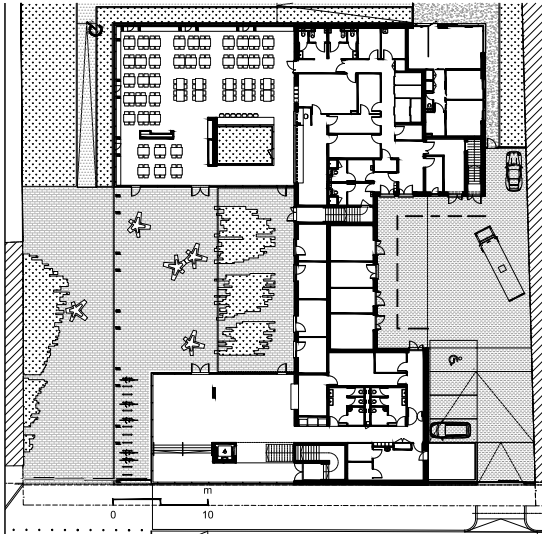



EXTENSION DE L'IUT DE MONTREUIL

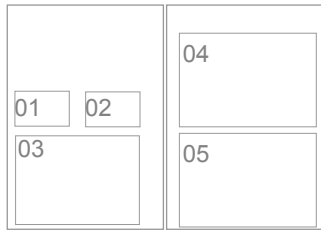

- 01 : salle de classe
- 02 : salle à manger
- 03 : signalétique
- 04 : tissage de briques
- 05 : pause dans les circulation // salon

